



Zápis 24. schůze rady obce dne 28. srpna 2023

Přítomni: Petr Mácha, Ing. Tomáš Jalůvka, Ing. Yveta Kovalčíková, Ing. Ivo Brabec

Omluveni: Ing. Roman Kunát

Předsedající: Ing. Yveta Kovalčíková

Čas zahájení schůze: 16:00

Čas ukončení schůze: 18:20

Rada obce schvaluje přednesený program dnešní schůze rady obce. Program je totožný s projednávanými body.
Schváleno: 4 hlasy

1. Rada obce bere na vědomí:

- 1/1/24 č.j. OÚKr/785/2023** Smlouva o bezúplatném převodu vlastnického práva k nemovité věci č. UZSVM/OFM/3559/2023 - OFMM mezi Obcí Krmelín, IČ: 00296848, Kostelní 70, 739 24 Krmelín a Českou republikou - Úřad pro zastupování státu ve věcech majetkových, IČ: 69797111, Rašínovo nábřeží 390/42, 128 00 Praha 2. převod pozemku parc. č. 3183/2, ostatní plocha, ostatní komunikace v majetku ČR do majetku obce Krmelín
- 2/1/24 č.j. OÚKr/786/2023** Rozhodnutí Magistrátu města Frýdku-Místku, Odbor životního prostředí a zemědělství, Radniční 1148, 738 01 Frýdek-Místek k povolení vypouštění splaškových odpadních vod ze vsakovacího prvku na pozemku parc. č. [REDACTED] v k.ú. Krmelín
- 3/1/24 č.j. OÚKr/790/2023** Oznámení Krajského úřadu, Moravskoslezského kraje, Odbor podpory korporátního řízení a kontroly, 28. října 117, 702 18 Ostrava o zahájení přezkoumání hospodaření dne 12.9.2023
- 4/1/24 č.j. OÚKr/793/2023** Kolaudační souhlas Městského úřadu Brušperk, stavební úřad, K Náměstí 22, 739 44 Brušperk pro stavbu "Krmelín U Paleska, přeložka VN do VNk" v pozemcích parc. č. [REDACTED] v k.ú. Krmelín
- 5/1/24 č.j. OÚKr/798/2023** Sdělení Městského úřadu Brušperk, stavební úřad, K Náměstí 22, 739 44 Brušperk o dokončení stavby "Rodinný dům" na pozemku parc. č. [REDACTED] k.ú. Krmelín, obec Krmelín dle geometrického plánu č. 1914-3/2023 ze dne 10.02.2023
- 6/1/24 č.j. OÚKr/799/2023** Kolaudační rozhodnutí Městského úřadu Brušperk, stavební úřad, K Náměstí 22, 739 44 Brušperk a povolení užívání stavby "Stavba rodinného domu" dle geometrického plánu č. 570-225/2000 ze dne 26.07.2000 na pozemku parc. č. [REDACTED] k.ú. Krmelín.
- 7/1/24 č.j. OÚKr/800/2023** Sdělení Městského úřadu Brušperk, stavební úřad, K Náměstí 22, 739 44 Brušperk o dokončení stavby "Novostavba rodinného domu parc. č. [REDACTED] k.ú. Krmelín, okr. Frýdek-Místek"



- 8/1/24 č.j. OÚKr/805/2023** Odpověď Státního pozemkového úřadu, Husinecká 1024/11a, 130 00 Praha 3 na stížnost vlastníka nemovitostí par. č. [REDACTED] k. ú. Krmelín, ulice Polní
- 9/1/24 č.j. OÚKr/808/2023** Informace od ředitelky Odboru podpory škol a zřizovatelů o pravidelných setkáních Inforservisech pro zřizovatele a pracovníky škol
- 10/1/24 č.j. OÚKr/809/2023** Rozhodnutí KÚ MSK, odbor životního prostředí a zemědělství, kterým se povoluje výjimka Muzeu východních Čech sběru pampelišky bahenní
- 11/1/24 č.j. OÚKr/781/2023** Sdělení Městského úřadu Brušperk, stavební úřad, K Náměstí 22, 739 44 Brušperk o dokončení stavby „Rodinný dům včetně krytého stání“ na pozemku parc. č. [REDACTED] k.ú. Krmelín, obec Krmelín dle. geometrického plánu č. 1727-303/2023 ze dne 3.12.2020
- 12/1/24 č.j. OÚKr/812/2023** Příkaz Magistrátu města Frýdku-Místku, Odbor životního prostředí a zemědělství, Radniční 1148, 738 01 Frýdek-Místek zaplatit odvod za trvalé odnětí zemědělské půdy ze zemědělského půdního fondu účastníkům řízení [REDACTED] pro stavbu rodinného domu s terasou a související zpevněné plochy o celkové výměře 265 m² na části pozemku parc. č. [REDACTED] druh pozemku zahrada, katastrální území Krmelín, obec Krmelín ve výši 13 992 Kč
- 13/1/24 č.j. OÚKr/811/2023** Sdělení Statutárního města Frýdku-Místku, Magistrát města Frýdku-Místku, Odbor správy obecního majetku, Radniční 1148, 738 01 Frýdek-Místek, že Rada města Frýdku-Místku dne 22.8.2023 rozhodla v souladu s personální kapacitou Magistrátu města Frýdku-Místku nekoordinovat s obcemi ve správním obvodu o převod nemovitosti do vlastnictví příslušných obcí.
- 14/1/24 č.j. OÚKr/796/2023** Příkaz Magistrátu města Frýdku-Místku, Odbor životního prostředí a zemědělství, Radniční 1148, 738 01 Frýdek-Místek zaplatit odvod za trvalé odnětí zemědělské půdy ze zemědělského půdního fondu účastníkům řízení [REDACTED] pro stavbu rodinného domu a související zpevněné plochy o celkové výměře 260 m² na části pozemku parc. č. [REDACTED] druh pozemku orná půda, katastrální území Krmelín, obec Krmelín ve výši 3 065 Kč.
- 15/1/24 č.j. OÚKr/814/2023** Sdělení ředitele ZŠ T.G. Masaryka Krmelín, příspěvková organizace Mgr. Dušana Ignačika, MBA vzdání se vedoucího pracovního místa ředitele školy založeného jmenováním podle pracovní smlouvy ze dne 1.8.1998 ke dni 28.8.2023



2. Rada obce schvaluje:

- 1/2/24 č.j. OÚKr/787/2023** Žádost [redacted] o vyjádření k projektové dokumentaci pro stavbu "Stodola-RD, parc. č. [redacted] k.ú. Krmelín - Vodovodní přípojky" na parc. č. [redacted] v k.ú. Krmelín
Hlasování: Pro: 4 hlasy – schváleno
- 2/2/24 č.j. OÚKr/788/2023** Žádost ČEZ Distribuce a.s., IČ: 48394637, Teplická 874/8, 405 02 Děčín IV-Podmokly o povolení zvláštního užívání pozemní komunikace pro uložení inženýrských sítí pro stavbu "Krmelín, Světlovská, č. parc. 367/13 a 367/5 (IV-12-8024450). Pozemek komunikace parc. č. 392 v k.ú. Krmelín, obec Krmelín
Hlasování: Pro 4 hlasy – schváleno
- 3/2/24 č.j. OÚKr/807/2023** Udělení výjimky Mateřské školy Krmelín, příspěvková organizace, Kostelní 70, 739 24 Krmelín z počtu dětí ve třídě mateřské školy:
1. třída z 24 dětí na25 dětí (jedno dítě na individuální vzdělávání)
2. třída z 24 dětí na28 dětí
3. třída zůstává 20 dětí.... Beze změn
Hlasování: Pro 4 hlasy – schváleno
- 4/2/24 č.j. OÚKr/817/2023** Nabídku společnosti MDP GEO s.r.o., IČ: 25588303, Masarykova 202, 763 26 Luhačovice na pasportizaci budovy č.p. 415, Krmelín ve výši 47 916 Kč s DPH
Hlasování: Pro 4 hlasy – schváleno

Zapsáno dne 28.08.2023

Zapsal: Petr Mácha



Ing. Yveta Kovalčíková

starostka obce

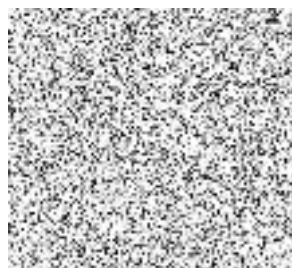

Petr Mácha

místostarosta obce

